DENSAN（一般財団法人 伝統的工芸品産業振興協会）
アンビエンテ2018 出展のお知らせ

※貴メディアでの情報掲載をよろしくお願い申し上げます。

一般財団法人　伝統的工芸品産業振興協会は、2018年2月9日から13日まで、ドイツ・フランクフルトで開催される世界最大級の消費財見本市「アンビエンテ2018」に出展いたします。

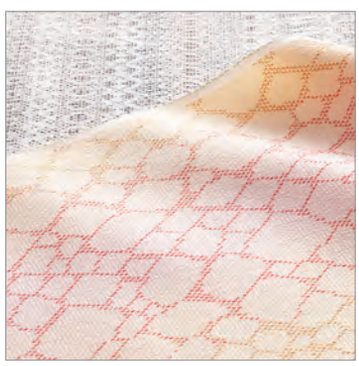

[出展趣旨]

一般財団法人　伝統的工芸品産業振興協会（伝産協会）は、モノ作り日本を代表する伝統的工芸品の美しさや匠の技で作られる逸品を、世界中の皆様に紹介する絶好の機会とすべく、「アンビエンテ」への5回目の出展を決定いたしました。

近年、デザイン性、品質など、世界の求める要素を取り入れた伝統的工芸品が現代生活に彩りを添えています。伝産協会は、そうした新しい潮流を汲んだアイテムを含め、「DENSAN」として海外展開を強化しています。2014年、ヨーロッパの国際見本市であるドイツ「アンビエンテ」への初出展を皮切りに、2016年にはフランス・パリでのショールームをオープンするなど、DENSANブランドの訴求と価値形成に務めて参りました。

今回は「THE EXQUISITE DENSAN」をテーマに、日本の伝統的工芸品が持つ巧妙さ、優雅さ、美しさを厳選された12の工芸品（12事業者）を通してご紹介します。同時に、商品としてだけでなく、マテリアルとしての活用の可能性も世界のマーケットに向けてご提案できればと思っております。

[DENSAN 出展概要]

■ 見本市名： Ambiente アンビエンテ / 国際消費財見本市
■ 開催期間：2018年2月9日（金）～13日（火） 5日間
■ 会　　場：ドイツ・フランクフルト国際見本市会場
　　Ludwig-Erhard-Anlage 1, 60327 Frankfurt am Main, Germany
　　https://ambiente.messefrankfurt.com/
■ 出展ブース：Galleria.0 Stand: A04 / HALL 9.0. Stand: FOY01
■ テーマ：THE EXQUISITE DENSAN
■ スペースデザイン：森ひかる
■ グラフィックデザイン：木村愛
■ 企画・制作：株式会社TRUNK
■ URL：**www.densan-world.jp**

■ 参加団体名・展示工芸品名：

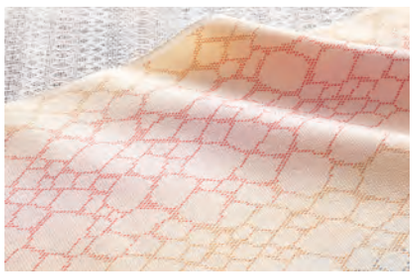

本塩沢
織元酒井織物 有限会社

西陣織
渡文 株式会社

東京染小紋
株式会社 二葉

京鹿の子絞
株式会社 京都絞美京

美濃焼
悠游舎

三川内焼
有限会社 平戸洸祥団右ヱ門窯

鎌倉彫
有限会社 鎌倉彫山水堂

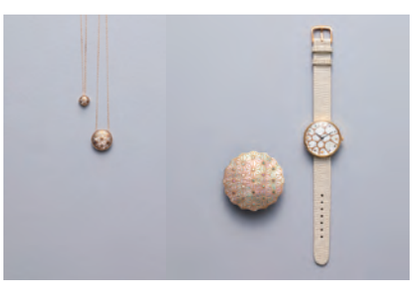

山中漆器
株式会社 うるしアートはりや

山形鋳物
有限会社 鋳心ノ工房

高岡銅器
有限会社 モメンタムファクトリー・Orii

熊野筆
広島筆産業 株式会社

京表具
弘誠堂

■ 会場イメージ

[一般財団法人 伝統的工芸品産業振興協会とは]

一般財団法人　伝統的工芸品産業振興協会は、日本の伝統的工芸品産業を振興するため1975年に経済産業省の支援を受けて設立されました。日本各地には陶磁器、漆器、染織、和紙など多様な工芸品があり、なかでも経済産業大臣の指定を受けている伝統的工芸品は現在230品目になります。
当協会は、各種事業を通して全国の伝統的工芸品産業の振興を図るとともに、産地と使い手をつなげる「伝統工芸 青山スクエア」（東京都港区赤坂8-1-22）を運営しています。
http://kougeihin.jp/

＜プレス用写真について＞

出展作品のお写真や「DENSAN」のロゴマークをご用意しております。
プレス写真やその他のデータが必要な際は、プレス担当までお問合せください。

プレスに関する問い合わせ先：

株式会社TRUNK（担当： 出口、清武）
〒107-0062 東京都港区南青山 2-26-32 セイザン1 1002
E-mail: press@trunk-design.jp
TEL: 03-6804-1261　FAX: 03-6804-1262

主催者問い合わせ先：

一般財団法人 伝統的工芸品産業振興協会（担当： 宮本、小林）
〒107-0052 東京都港区赤坂 8-1-22
E-mail: kikaku@kougei.or.jp
TEL: 03-5785-1001　FAX: 03-5785-1002